



**BEOGRADSKI
SAJAM**

Poslovnica SAJMA TEHNIKE
Bulevar vojvode Mišića 14, 11000 Beograd, Srbija
Tel: +381 11 3615 357
Tel/Fax: +381 11 2655 311, 2655 866, 2655 400
tehnika@sajam.rs
sajamtehnike.rs



**61. MEĐUNARODNI
SAJAM TEHNIKE**



**61. Međunarodni sajam
tehničke i tehničkih dostignuća
15-19. maj 2017.**

1

Prijava za učestvovanje

Prijava se popunjava i overava u 3 primerka.
Sve primerke dostaviti Beogradskom sajmu
koji će potvrditi prijem i vratiti izlagaču overen primerak.

Molimo popuniti štampanim slovima

Pun naziv izlagača:

**Poštanski broj, mesto, ulica i broj,
registrovanog sedišta izlagača:**

Telefon:

Fax:

E-mail:

http:

Osoba za kontakt:

Tel/e-mail:

**Korespondenciju adresovati na
(samo ako je adresa različita od gornje):**

Matični broj firme:

Poreski identifikacioni broj:

Broj tekućeg računa nosioca obaveze plaćanja:

Obveznik PDV-a:

da

ne

Broj potvrde o evidentiranju:

Zakupljujemo izložbeni prostor

A Zatvoreni neobrađeni

cca m²

5.500,- din/m²

B Otvoreni neobrađeni

cca m²

3.800,- din/m²

Obavezna izlagačka upisnina

16.500,- din.

Suizlagač je u obavezi da se registruje
posebnom Prijavom za učestvovanje i
registraciju u zvaničnom sajamskom registru
izlagača i plati pripadajuću izlagačku upisninu.

Cena za 1 m² zatvorenog neobrađenog prostora na galeriji umanjuje se 20-40%, u zavisnosti od hale

Obavezna upisnina za svakog indirektnog izlagača (videti poledinu):

10.500,- din

	IME FIRME	GRAD	DRŽAVA
1.			
2.			
3.			
4.			
5.			

Da li ste:

- Proizvođač Izvoznik (molimo označite)
- Trgovac na veliko Ponuđač usluga
- Posrednik-zastupnik Trgovac na malo
- Uvoznik Distributer

Tehnološke novosti koje ćete predstaviti na sajmu:

Ukoliko vaša firma ove godine slavi jubilej molimo vas da navedete koji

Podaci o eksponatima

Težina eksponata:

- 800-1200 kg/m²
 do 800 kg/m² preko 1200 kg/m² (max. 1500 kg/m²)

Visina eksponata:

- do 3 m
 više od 3 m

Dužina eksponata:

m

Istovremeno sa ovom Prijavom dostavite i Prijavu za obaveznu registraciju
u registru izlagača.

Beogradski sajam zadržava pravo korekcije cena zakupa.

Iskazane cene su bez PDV-a. Obračun PDV-a izvršice se po zakonu.

Ovim izjavljujemo da smo upoznati sa uslovima učestvovanja sadržanim u Opštim pravilima
o učestvovanju na priredbama Beogradskog sajma i ovoj prijavi i u celini ih prihvatamo.

**Plaćanje: 20% od iznosa profakture u roku od 5 dana od datuma
fakturisanja, preostalih 80% - najkasnije do 12.05.2017.**

POPUNJAVA BEOGRADSKI SAJAM

Potvrđujem
prihvatanje prijave

Broj dosijea

Pozicija

Datum-potpis-pečat

Mesto i datum

Pečat

Potpis ovlašćenog lica

Sajam definiše sledeće kategorije izlagača:

IZLAGAČI - Pravna lica koja izlažu sopstvene proizvode i za to zakupljuju određeni izložbeni prostor i pravo na registraciju u registru izlagača, kao i pravo na korišćenje svih ostalih usluga koje se nalaze u ponudi Beogradskog sajma. Izlagači svoj naziv ističu na frizu štanda.

SUIZLAGAČI - Ukoliko se na štandu koji je iznajmio izlagač izlažu i eksponati drugih firmi i prisustvuju osoblje tih drugih firmi, one su u obavezi da budu prijavljene kao suizlagači. Suizlagači se prijavljuju na posebnim prijavama za učestvovanje i obaveznu registraciju u registru izlagača i plaćaju pripadajuću upisninu. Suizlagači svoj naziv ističu ravnopravno sa izlagačima na frizu štanda. Ukoliko izlagač prijavljuje suizlagača za učešće i registraciju u registru izlagača, on je u obavezi da uz prijavu priloži i ovlašćenje suizlagača.

INDIREKTNI IZLAGAČI - Ukoliko će na štandu koji je iznajmio izlagač biti izložbeni eksponati neke druge firme, a ne samo brošure, prospekti ili slične publikacije, te firme imaju status indirektnih izlagača. Izlagač je u obavezi da prijavi sve indirektno izlagače. Za svakog navedenog izlagača, izlagač plaća Sajmu pripadajuću upisninu. Podaci o indirektnim izlagačima se ne unose u registar izlagača pod posebnim slovom, već se prema tekstu koji popunjava izlagač objavljuju u listi predstavljenih firmi. Naziv/i indirektnih izlagača ističu se na posebnom panou u okviru štanda, a ne na frizu. Za prijavljivanje indirektnih izlagača ne mora da se priloži ovlašćenje.

Izagač ima pravo da istakne nazive firmi suizlagača i indirektnih izlagača na gore navedene načine na svom štandu, samo ako ih je prijavio Beogradskom sajmu.

Ako izlagač ne prijavi suizlagače ili indirektno izlagače ili pruži nekompletne podatke u svojoj prijavi, Sajam ima pravo da naplati naknadno od izlagača troškove suizlagačkih upisnina i upisnina za indirektno izlagače.

DODELJIVANJE IZLOŽBENOG PROSTORA:

1. Beogradski sajam raspoređuje izložbeni prostor i određuje izlagačima mesto izlaganja i zadržava pravo da, ako je to u interesu priredbe, vrši premeštanje izlagača sa već dodeljenog izložbenog prostora na drugu lokaciju.
2. Cena za zakup 1m² izložbenog prostora: ostrvskog, čeonog ili ugaonog, koji Beogradski sajam dodeli izlagaču u skladu sa svojim mogućnostima, a na njegov izričit zahtev uvećava se u odnosu na cenu zakupa izložbenog prostora naznačenoj na prijavi za učestvovanje i to:
 - A) ugaoni izložbeni prostor (dve otvorene strane) - za 10%
 - B) čeonni izložbeni prostor (tri otvorene strane) - za 20%
 - C) ostrvski izložbeni prostor (četiri otvorene strane) - za 30%

Ukoliko izlagač na dodeljenom izložbenom prostoru postavi štand sa konstrukcijom na više nivoa, obavezan je da dodatno plati i korišćenje spratnih površina. Cena za 1m² površine na nivoima iznosi 50% od cene zakupa neobrađenog izložbenog prostora navedenoj na prijavi za učestvovanje.

Za period pripreme i raspremanja hala izlagači plaćaju obaveznu naknadu zajedničkih troškova. Visina naknade i nosioci obaveze plaćanja po ovom osnovu određeni su cenovnikom Beogradskog sajma.

Izagač se obavezuje da poštuje termin otvaranja i zatvaranja sajamske manifestacije, a posebno da štand sa eksponatima bude u funkciji do zatvaranja manifestacije.

U slučaju ne pridržavanja ove odredbe, što zapisnički konstatuje inspektor hale, izlagač se obavezuje da plati penale prema cenovniku Beogradskog sajma.

U cenu izlagačke upisnine uračunate su sledeće usluge:

- Objavljivanje podataka o izlagaču (puna poslovna adresa, telefon, telefaks, E-mail, http i adresa predstavništva) u registru izlagača.
- Objavljivanje do 20 reči o proizvodima ili delatnosti u registru izlagača.
- Štampanje zaštitnog znaka u registru izlagača.
- Pravo na jedan primerak zvaničnog registra izlagača.
- Besplatne pešačke propusnice, po sledećem ključu: za zakup do 30m² četiri pešačke propusnice, za svakih daljih 10m² zakupljenog izložbenog prostora još po jedna, a najviše ukupno 12 propusnica.
- Jedna pešačka propusnica za svakog suizlagača.
- Parking - pešačke propusnice za jedno vozilo i vozača za izlagače za zakup do 20m² i suizlagače, za dva do 50 m², za tri vozila i vozača preko 50 m².

Zvanični registar izlagača se štampa na srpskom i engleskom jeziku. Izlagači su odgovorni za tačnost podataka. Redakcija kataloga zadržava pravo da nazive proizvoda date u ovoj prijavi uskladi sa nazivima iz nomenklature sajamskog kataloga.

OSIGURANJE:

Na svim priredbama koje se održavaju na Beogradskom sajmu eksponati i druga imovina izlagača moraju da budu osigurani od krađe, oštećenja i slično, a izlagač može svoju robu da osigura preko Beogradskog sajma ili sam preko osiguravajućeg zavoda u zemlji ili inostranstvu. Odgovornost za štetu nastalu na eksponatima i drugoj imovini izlagača, ukoliko nisu osigurani na jedan od načina iz prethodnog stava, u potpunosti snosi izlagač

UGOVARANJE I NAČIN PLAĆANJA:

1. Izlagač se obavezuje da izvrši plaćanje:
 - Avansa od 20% od iznosa profakture za izložbeni prostor i upisnine u roku od 5 dana od datuma fakturisanja, a preostalih 80% - 10 dana pre početka priredbe.Ukoliko se izlagač odluči za plaćanje na tri jednake rate, preostalih 80% plaća po dogovoru uz obavezno deponovanje blanko menica pre početka manifestacije.
 - Za izgradnju i uređenje štanda po prijemu profakture.
 - Za ostale usluge (uvođenje vode, struje, telefona i sl.) 10 dana po završetku priredbe.
 - Naplata se obezbeđuje u skladu sa Zakonom o platnom prometu.
 - U slučaju plaćanja posle ugovorenog roka, izlagač plaća kamatu po zvanično objavljenoj zakonskoj zateznoj kamati. Ukoliko u momentu obračuna nije poznata zatezna kamata primenjuje se index iz prethodnog meseca.
2. Izlagač može da povuče podnetu prijavu za učestvovanje **samo u roku do 15 dana** računajući od dana prijema, odnosno zavođenja prijave u arhivi Beogradskog sajma. Ukoliko Beogradski sajam ne obavesti podnosioca prijave o svojoj odluci, smatraće se da je prijava za učestvovanje prihvaćena. U slučaju da podnetu prijavu za učestvovanje povuče posle navedenog roka, ili potvrde o prihvatanju prijave, izlagač je obavezan da plati Beogradskom sajmu zakupninu za prijavljeni izložbeni prostor, izlagačku upisninu, kao i ostale troškove nastale odustajanjem izlagača.

PRIHVATANJE PRIJAVE, Član 6.

Prijava za učestvovanje ima pravnu snagu ugovora.

Ugovorne strane su se sporazumele da eventualne sporove proizašle iz ovog ugovora rešava stvarno nadležni sud u Beogradu.

Opšta pravila o učestvovanju na priredbama Beogradskog sajma su sastavni deo ovog ugovora.



**BEOGRADSKI
SAJAM**

Poslovnica SAJMA TEHNIKE
Bulevar vojvode Mišića 14, 11000 Beograd, Srbija
Tel: +381 11 3615 357
Tel/Fax: +381 11 2655 311, 2655 866, 2655 400
tehnika@sajam.rs
sajamtehnike.rs



**61. MEĐUNARODNI
SAJAM TEHNIKE**



**61. Međunarodni sajam
tehnike i tehničkih dostignuća
15-19. maj 2017.**

2

Prijava za obaveznu registraciju u zvaničnom registru izlagača

Ova Prijava je sastavni deo Prijave za učestvovanje.
Sve primerke dostaviti Beogradskom sajmu
koji će potvrditi prijem i vratiti izlagaču overen primerak

Molimo naznačite početno slovo pod kojim želite
da budete registrovani u zvaničnom registru izlagača

Molimo popuniti štampanim slovima

Pun naziv izlagača:

**Poštanski broj, mesto,
ulica i broj, poštanski fah:**

Telefon:

Fax:

E-mail:

http:

**Naziv, adresa i telefon ovlašćenog
predstavništva u Beogradu:**

Tekst o delatnosti:

(Prevod teksta na engleski jezik je poželjan radi
autentičnosti. U suprotnom tekst će prevesti Sajam)

Označite robnu grupu(e) kojoj pripadate:

- INTEGRA - kompjuterski integrisana fabrika 21.veka
 - Komponente i moduli za fleksibilnu automatizaciju
 - Elektro, elektronski, hidro i pneumatski motori i regulatori
 - Elektronski merni instrumenti i uređaji
 - Programabilni kontroleri, procesni i industrijski računari
 - CNC programabilni kontroleri, robot kontroleri, čelijski kontroleri
 - Uređaji i softver za razvoj i testiranje programa, upravljanje i nadzor
 - Numerički upravljane mašine alatke, obradni i merni centri
 - Industrijski roboti
 - Flexibilne tehnološke ćelije i fleksibilni tehnološki sistemi, postrojenja i proizvodna oprema
 - Alati i sistemi alata
 - Sistemi i komponente za automatsku montažu, pakovanje i rukovanje
 - Oprema i softver za projektovanje primenom računara- CAD/CAM
 - Drugi softver proizvodi za projektovanje proizvoda, tehnologija, planiranje i upravljanje proizvodnjom, ERP
- Internet
- Intranet
- Ekstranet
- Kompletne fabrike (know-how)
- ELEKTROENERGETIKA
- TEHNOTRONIKA
 - Računari i oprema
 - Mrežna oprema
 - Aplikativni softver
- INSTALACIJE
- RASVETA
- DOMTEH
- ELEKTRONIKA
 - Energetska elektronika
 - Industrijska elektronika
 - Kućna elektronika
- TELEKOMUNIKACIJE
- ME-RE-KO
 - Merna oprema i instrumentacija
 - Regulacija
 - Upravljanje procesima (kontrola)
- KGH - UREĐAJI I OPREMA ZA GREJANJE, HLAĐENJE I KLIMATIZACIJU
 - Grejanje
 - Grejanje, prerada vode
 - Grejanje, obnovljivi izvori energije
 - Klimatizacija, ventilacija
 - Klimatizacija, hlađenje
 - Vodovodna tehnologija
 - Pumpe, ventili, priključci, pribor za grejanje
 - Sredstva, alati, sistemi pritezanja
- PROCESNA TEHNIKA
- LOGISTIKA I TRANSPORT
- ZAVARIVANJE
- MATERIJALI
- OPREMA ZA PROFESIONALNE I NAUČNE SVRHE
- INOVACIJE
- POVRŠINSKA ZAŠTITA
- KOMPRESORI
- NOVE TEHNOLOGIJE
- NAUČNO-TEHNIČKA LITERATURA
- NACIONALNE IZLOŽBE

Zajedno sa prijavom obavezno dostaviti:

Vaš zaštitni znak u elektronskom obliku
(.tiff .eps ili .jpg format-600 dpi)

5 izabranih fotografija i zaštitni znak u boji
u elektronskom obliku (.jpg format-72dpi-max 330x330 pixels)

**Obavezna izlagačka ili suizlagačka upisnina po prijavi za učestvovanje
iznosi 16.500,- din.**

Objavlivanje do 20 reči o delatnosti za registar izlagača u katalogu i štampanje
zaštitnog znaka uračunati su u cenu izlagačke upisnine, a svaka dalja reč
se naplaćuje 400,00 dinara.

U cenu izlagačke upisnine uračunato je i objavlivanje 5 fotografija na CD-u.

Iskazane cene su bez PDV-a. Obračun PDV-a izvršiće se po zakonu.

POPUNJAVA BEOGRADSKI SAJAM

Broj dosijea

Potvrđujemo
prihvatanje prijave

Pozicija

Mesto i datum

Pečat

Potpis ovlašćenog lica

Datum-potpis-pečat



3 Prijava za izgradnju i opremanje štanda prema tipskom projektu Paket usluga STANDARD

(Molimo popuniti štampanim slovima)

Pun naziv izlagača:		
Poštanski broj, mesto, ulica i broj, poštanski fah:		
Tel:	Fax:	
E-mail:	http:	
Osoba za kontakt:	Mob.tel:	E-mail:

Standardna aluminijumska konstrukcija

Prijavljujemo izgradnju izložbenog prostora:	12-24 m ²	25-38 m ²	39-60 m ²
<input type="text"/> m ² 1.350 din/m ² <small>(upisati kvadraturu)</small>			
Usluge i oprema uračunate u cenu:			
Pregradni zidovi	✓	✓	✓
Naziv firme u logotipu	✓	✓	✓
Tepih jednokratni - sivi	✓	✓	✓
Info pult/podijum	1/0	1/1	2/2
Sto/stolice	1/4	1/6	2/8
Stolica za info pult	/	1	1
Kuhinja/ostava sa zavesom	/	✓	✓
Rasveta-reflektori 100W	4	6	8
Ormarić za akta	1	1	1
Polica za prospekte na zidu štanda	1	1	1
Utičnica snage do 1kW	1	1	1
Aranžiranje	✓	✓	✓
Naknada za period montaže i demontaže	✓	✓	✓

Napomena: LOGOTIP firme obavezno priložiti u elektronskoj formi na email: arh@sajam.rs u formatima: .ai, .pdf, .eps, ili dostaviti u Projektni biro Sajma

Elementi koje poručujemo dodatno, a nisu uračunati u navedenu cenu izgradnje i opremanja:

(molimo označite)

	kom.	din/kom.		kom.	din/kom.		kom.	din/kom.
<input type="checkbox"/> Tipski info štand	<input type="text"/>	22.260,-	<input type="checkbox"/> Visoka vitrina 100x100	<input type="text"/>	2.300,-	<input type="checkbox"/> Naziv firme - logo na kuli, 96x62	<input type="text"/>	2.570,-
<input type="checkbox"/> Vrata sa ključem	<input type="text"/>	2.000,-	<input type="checkbox"/> Visoka vitrina 100x50	<input type="text"/>	1.680,-	<input type="checkbox"/> Naziv firme - logo na kuli, 196x62	<input type="text"/>	4.300,-
<input type="checkbox"/> Pult 100/200x50x110	<input type="text"/>	2.040,-	<input type="checkbox"/> Visoka vitrina 50x50	<input type="text"/>	1.280,-	<input type="checkbox"/> Naziv firme - logo na frizu, 186x22	<input type="text"/>	2.460,-
<input type="checkbox"/> Sto	<input type="text"/>	730,-	<input type="checkbox"/> Niska vitrina 100/50x75	<input type="text"/>	1.070,-	<input type="checkbox"/> Digitalna štampa mesh, vinyl/samolepljiva folija	<input type="text"/>	1.210/1.560,- /m ²
<input type="checkbox"/> Stolica	<input type="text"/>	730,-	<input type="checkbox"/> Kula konstrukcija sa ispunama	<input type="text"/>	3.680,-	<input type="checkbox"/> Laminatni pod	<input type="text"/>	660,- /m ²
<input type="checkbox"/> Podijum	<input type="text"/>	710,-						

Beogradski sajam zadržava pravo korekcije cena. Plaćanje po prijemu predračuna. Izjavljujemo da smo upoznati sa cenovnikom i uslovima na ovoj prijavi i Opštim pravilnikom o učestvovanju na priredbama Beogradskog sajma i da ih u celosti prihvatamo. Ugovorne strane su saglasne da eventualne sporove proizašle iz ovog ugovora, rešava stvarno nadležni sud u Beogradu. PDV nije uračunat i obračunava se po zakonu. Cene koje nisu obuhvaćene prijavom, nalaze se u cenovniku Beogradskog sajma. Troškovi otkazivanja izgradnje štanda po popunjenju i potpisanoj prijavi se fakturišu 50% od cene izgradnje štanda.

POPUNJAVA BEOGRADSKI SAJAM

Potvrđujemo
prihvatanje prijave

Broj hale

Broj štanda

Mesto i datum

Pečat

Potpis ovlašćenog lica

Datum-potpis-pečat



3a

**Prijava za izgradnju i opremanje štanda prema tipskom projektu
Paket usluga MOLTO**

(Molimo popuniti štampanim slovima)

Pun naziv izlagača:

**Poštanski broj, mesto,
ulica i broj, poštanski fah:**

Tel:

Fax:

E-mail:

http:

Osoba za kontakt:

Mob.tel:

Aluminijumska konstrukcija Syma Molto (ekstrudirani profili)

**Prijavljujemo izgradnju
izložbenog prostora:**

m² **2.800 din/m²**
(upisati kvadraturu)

12-24 m²



25-38 m²



39-60 m²



**Usluge i oprema
uračunate u cenu:**

Pregradni zidovi

✓

✓

✓

Naziv firme u logotipu

✓

✓

✓

Tepih jednokratni - sivi

✓

✓

✓

Info pult/podijum

1/0

1/1

2/2

Sto/stolice

1/4

1/6

2/8

Stolica za info pult

/

1

1

Kuhinja/ostava sa zavesom

/

✓

✓

Rasveta-reflektori 100W

4

6

8

Ormarić za akta

1

1

1

Polica za prospekte na zidu štanda

1

1

1

Utičnica snage do 1kW

1

1

1

Aranžiranje

✓

✓

✓

Naknada za period montaže i demontaže

✓

✓

✓

Napomena: LOGOTIP firme obavezno priložiti u elektronskoj formi na email: arh@sajam.rs u formatima: .ai, .pdf, .eps, ili dostaviti u Projektni biro Sajma

Elementi koje poručujemo dodatno, a nisu uračunati u navedenu cenu izgradnje i opremanja:

(molimo označite)

	kom.	din/kom.		kom.	din/kom.		kom.	din/kom.
<input type="checkbox"/> Vrata sa ključem	<input type="text"/>	4.050,-	<input type="checkbox"/> Visoka vitrina 109x109	<input type="text"/>	3.520,-	<input type="checkbox"/> Naziv firme - logo na kuli, 91x91	<input type="text"/>	2.570,-
<input type="checkbox"/> Pult 109/209x59x109	<input type="text"/>	2.940,-	<input type="checkbox"/> Visoka vitrina 109x59	<input type="text"/>	2.550,-	<input type="checkbox"/> Naziv firme - logo na kuli, 191x91	<input type="text"/>	4.300,-
<input type="checkbox"/> Sto	<input type="text"/>	1.100,-	<input type="checkbox"/> Visoka vitrina 59x59	<input type="text"/>	1.920,-	<input type="checkbox"/> Naziv firme - logo na frizu, 191x41	<input type="text"/>	3.680,-
<input type="checkbox"/> Stolica	<input type="text"/>	1.100,-	<input type="checkbox"/> Niska vitrina 109/59x109	<input type="text"/>	1.600,-	<input type="checkbox"/> Digitalna štampa mesh, vinyl/samolepljiva folija	<input type="text"/>	1.210/1.560,- /m ²
<input type="checkbox"/> Barska stolica	<input type="text"/>	1.100,-	<input type="checkbox"/> Kula konstrukcija sa ispunama	<input type="text"/>	4.480,-	<input type="checkbox"/> Laminatni pod	<input type="text"/>	660,- /m ²
<input type="checkbox"/> Podijum	<input type="text"/>	1.050,-						

Beogradski sajam zadržava pravo korekcije cena. Plaćanje po prijemu predračuna. Izjavljujemo da smo upoznati sa cenovnikom i uslovima na ovoj prijavi i Opštim pravilnikom o učestvovanju na priredbama Beogradskog sajma i da ih u celosti prihvatamo.

Ugovorne strane su saglasne da eventualne sporove proizašle iz ovog ugovora, rešava stvarno nadležni sud u Beogradu. PDV nije uračunat i obračunava se po zakonu. Cene koje nisu obuhvaćene prijavom, nalaze se u cenovniku Beogradskog sajma. Troškovi otkazivanja izgradnje štanda po popunjenoj i potpisanoj prijavi se fakturišu 50% od cene izgradnje štanda.

POPUNJAVA BEOGRADSKI SAJAM

Potvrđujemo
prihvatanje prijave

Broj hale

Broj štanda

Mesto i datum

Pečat

Potpis ovlašćenog lica

Datum-potpis-pečat



4

Prijava za tehničke usluge

(Molimo popuniti štampanim slovima)

Pun naziv izlagača:

Poštanski broj, mesto,
ulica i broj, poštanski fah:

Osoba za kontakt:

Tel:

Fax:

E-mail:

Tehničke usluge

	kom.	din/kom.		kom.	din/kom.
<input type="checkbox"/> Telefon	<input type="text"/>	2.695,-	<input type="checkbox"/> Priključak za vodu (sudopera i armatura, potrošnja uključena)	<input type="text"/>	5.780,-
<input type="checkbox"/> Klub sto	<input type="text"/>	720,-	<input type="checkbox"/> Protočni bojler	<input type="text"/>	2.015,-
<input type="checkbox"/> Stolica	<input type="text"/>	720,-	<input type="checkbox"/> Mini kuhinja (priključak vode, frižider, sudopera, bojler, rešo)	<input type="text"/>	12.185,-
<input type="checkbox"/> Frižider	<input type="text"/>	5.930,-	<input type="checkbox"/> Mini kuhinja (priključak vode, frižider, sudopera, bojler)	<input type="text"/>	10.640,-
<input type="checkbox"/> Bife vitrina	<input type="text"/>	930,-	<input type="checkbox"/> Čuvanje štanda		630,-/čas
<input type="checkbox"/> Jednokratni tepih	<input type="text"/>	670,-/m ²	<input type="checkbox"/> Usisavanje ili brisanje poda štanda		630,-/započeti čas
			<input type="checkbox"/> Obavezna naknada zajedničkih troškova		350,-/m ²

Napomena: - Utrošak telefona naplaćuje se dodatno po cenama dobavljača uvećanim za manipulativne troškove

- Izlagači koji samostalno grade štand plaćaju obaveznu naknadu zajedničkih troškova prema površini zakupljenog prostora. (Videti poledinu prijave)

Razvodna tabla 4.295,- * Za priključenje električne energije na štand obavezno je korišćenje razvodne table

Električni priključak za opremu štanda i demonstraciju eksponata

Električni priključak za posebnu rasvetu

	kom.	din/kom.
<input type="checkbox"/> ukupne snage do 5 kW	<input type="text"/>	4.000,-
<input type="checkbox"/> ukupne snage do 10 kW	<input type="text"/>	5.500,-
<input type="checkbox"/> ukupne snage do 20 kW	<input type="text"/>	7.000,-

	kom.	din/kom.
<input type="checkbox"/> ukupne snage do 5 kW	<input type="text"/>	5.000,-
<input type="checkbox"/> ukupne snage do 10 kW	<input type="text"/>	8.000,-
<input type="checkbox"/> ukupne snage do 20 kW	<input type="text"/>	13.000,-

* U cenu priključka uključena je i potrošnja električne energije za vreme trajanja priredbe. Za cene priključaka snage veće od 20 kW zatražite posebnu ponudu priredbe.

Internet konekcija

Dodatne usluge

	prep. broj korisnika.	kom.	din/kom.
<input type="checkbox"/> ekonomik (512Kb/128Kb)	3	<input type="text"/>	4.680,-
<input type="checkbox"/> starter (1.5Mb/384Kb)	6	<input type="text"/>	10.530,-
<input type="checkbox"/> normal (5Mb/1Mb)	9	<input type="text"/>	23.400,-
<input type="checkbox"/> advance (8Mb/2Mb)	12	<input type="text"/>	35.100,-
<input type="checkbox"/> ultra (16Mb/4Mb)	20	<input type="text"/>	58.500,-

	kom.	din/kom.
<input type="checkbox"/> Iznajmljivanje VDSL modema	<input type="text"/>	3.510,-
<input type="checkbox"/> Dodatne usluge (po satu)	<input type="text"/>	3.510,-
<input type="checkbox"/> Upload Booster 2X	<input type="text"/>	+25% na cenu
<input type="checkbox"/> Upload Booster (simetrična brzina)	<input type="text"/>	+50% na cenu

Posebni zahtevi

(Upisati posebne zahteve koji se odnose na ponuđene usluge)

Beogradski sajam zadržava pravo korekcije cena. Iskazane cene su bez PDV-a. Obračun PDV-a izvršiće se po zakonu. Plaćanje po prijemu računa.

Usluge navedene u Prijavi za tehničke usluge ugovaraju se preko Inspektorata izložbenog prostora, gde se mogu dobiti i informacije o ostalim uslugama koje je Beogradski Sajam u mogućnosti da pruži. Navedene usluge ne ulaze u cenu zakupa niti izgradnje izložbenog prostora i podležu posebnoj naplati.

ELEKTRIČNA ENERGIJA:

Električna mreža Beogradskog sajma raspolaže naponom od 220 V monofazne i 3x380 V trifazne, naizmenične struje od 50 Hz. Instalacija i aparati koji se priključuju moraju da budu podešeni za rad na navedenoj vrsti napona i frekvencije. Za izradu instalacije za priključivanje raznih aparata, mašina i svetiljki za zaštitu od dodirnog napona za sve izlagače važe propisi za izradu privremenih električnih instalacija. Štand mora imati razvodnu tablu koja ne ulazi u cenu priključka, već se naknadno naplaćuje. Ukoliko izlagač ima svoju razvodnu tablu, koja odgovara propisima, Beogradski sajam će izvršiti njeno priključenje na mrežu. Priključak izvedene instalacije odobriće se uz saglasnost stručnog lica elektro-službe Beogradskog sajma.

TELEFON:

Za potrebe svojih korisnika Beogradski sajam raspolaže internom telefonskom centralom preko koje je moguće ostvariti sve vrste automatskog dolaznog i odlaznog telefonskog saobraćaja. Priključak podrazumeva priključenje na telefonsku mrežu sa telefonskim aparatom, a korišćenje dodatnog aparata ili faksa podleže posebnom plaćanju u skladu sa cenovnikom.

VODA:

Vodovodna instalacija Beogradskog sajma ima na priključku dimenzije od 3/4 cola, a može se po želji urediti i na 1/2 cola. Instalacije izvedene od strane izlagača podležu kontroli ovlašćenih lica Beogradskog sajma.

NAMEŠTAJ I OPREMA:

Za uređenje izložbenog prostora Beogradski sajam iznajmljuje izlagačima nameštaj i drugu potrebnu opremu za uređenje štandova u skladu sa cenama iz cenovnika Beogradskog sajma. U cenu zakupa nameštaja i opreme uračunat je najam nameštaja za jednu sajamsku priredbu i troškovi dopreme i otpreme nameštaja sa štanda.

ANGAŽOVANJE OSOBLJA:

Popunjavanjem zahteva za usluge Beogradski sajam svojim izlagačima stavlja na raspolaganje osoblje za vrste poslova koje su navedene uz naplatu prema cenovniku.

OBAVEZNA NAKNADA ZAJEDNIČKIH TROŠKOVA:

Izlagači koji samostalno grade štand plaćaju obaveznu naknadu zajedničkih troškova prema površini zakupljenog prostora, i to:

- do 150m² - obračunava se svaki m²
- 151-300m² - fiksno 150m² + 40% razlike između 300 i 150m²
- 301-500m² - fiksno 210m² + 30% razlike između 500 i 300m²
- više od 500m² - fiksno 270m² + 20% razlike između ukupne kvadrature i 500 m²

OSIGURANJE EKSPONATA:

Beogradski sajam nije osiguran protiv krađe izložbenih eksponata. Našim izlagačima preporučujemo sklapanje sajamskog osiguranja.

Za neizvršeno osiguranje eksponata, opreme i druge imovine, u slučaju nastanka štete (krađe, oštećenja i slično), a za vreme montaže, trajanja priredbe i demontaže, Beogradski sajam ne preuzima nikakvu odgovornost. Sva odgovornost i nastala šteta padaju na teret izlagača.

INFORMACIJE:

Hala 1

Tel: 011/2655-191, 2655-190
Fax: 011/2655-191

Hala 2 i 1A

Tel: 011/2655-241, 2655-240
Fax: 011/2655-241

Hala 3 i 3A

Tel: 011/2655-341, 2655-340
Fax: 011/2655-341

Hala 4

Tel: 011/2655-848, 2655-014
Fax: 011/2655-848

Hala 5 i otvoreni prostor

Tel: 011/2655-261, 2655-260
Fax: 011/2655-260



**BEOGRADSKI
SAJAM**

SLUŽBA PRODAJE REKLAMNOG PROSTORA
Bulevar vojvode Mišića 14, 11000 Beograd, Srbija
Tel/Fax: +381 11 2655 574, 2655 270
Tel: +381 11 2655 474
in.ad@sajam.rs
sajamtehnike.rs



**61. MEĐUNARODNI
SAJAM TEHNIKE**



**61. Međunarodni sajam
tehnike i tehničkih dostignuća
15-19. maj 2017.**

5

Prijava za reklamno propagandne usluge

(Molimo popuniti štampanim slovima)

Pun naziv izlagača:

**Poštanski broj, mesto, ulica i broj
registrovanog sedišta izlagača:**

Tel/Fax:

E-mail:

Matični broj:

PIB:

Broj potvrde o evidentiranju:

Broj tekućeg računa nosioca obaveze plaćanja:

Obveznik PDV-a:

da

ne

Osoba za kontakt:

Mob. tel:

E mail:

Reklamni prostor - štampani

kolski ulaz na sajam,
slavoluk 10x1 m
(vinil), sa 4 panoa
95x195 cm (papir)



40.000 din/kom.

kom.

megabord u hali 3
na staklu,
503x282 cm



45.000 din/kom.

kom.

bilbord u hali 1,
600x150 cm,
papir

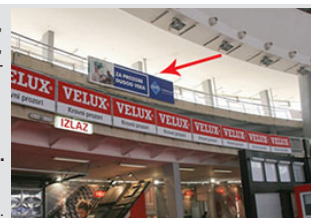

16.000 din/kom.

kom.

megabord
podzemni prolaz
995x195 cm,
papir,
osvetljen



35.000 din/kom.

kom.

megabord u hali 2
na galeriji,
visina 2.62 m,
širina min. 2 m

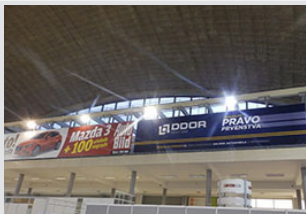

3.000 din/m²

m²

megabord u hali 1,
V-baner, vinil,
735x427 cm

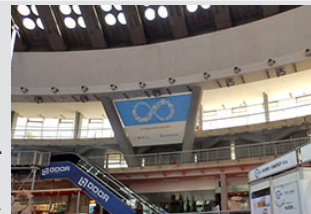

96.000 din/kom.

kom.

bilbord
300x200 cm
papir



18.000 din/kom.

kom.

bilbord u hali 2
zid, papir, visina 2 m,
dužina min. 5 m,
cena po m²

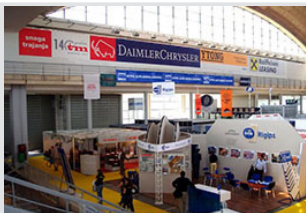

2.500 din/m²

m²

reklamna površina
na vinilu po m²



3.000 din/m²

m²

bilbord
obostrani
na pasareli
95x195 cm, papir



8.000 din/kom.

kom.

kolonada
ispred hale 2
vinil 8x1 m
sa 4 bilborda
95x195 cm (papir)



40.000 din/kom.

kom.

jarbol visina 11 m
na bulevaru
za zastave
do 150x700 cm



10.000 din/kom.

kom.

Reklamni prostor u registru izlagača



II, III, IV korica
27.000 din



umetak na vrpce (obostrani)
kolor štampa **35.000 din**



oglasna strana (jednostrana)
kolor štampa **20.000 din**

Podela POS materijala



podela POS materijala u krugu sajma, podelu
vrši naručilac (cena po danu, važi za izlagače)

10.000 din



podela POS materijala u krugu sajma, podelu
vrši naručilac (cena po danu)

20.000 din

KOMPLETNA PONUDA REKLAMNIH POVRŠINA NALAZI SE NA NAŠEM SAJTU

Napomena:

Beogradski sajam zadržava pravo korekcije cena. Iskazane cenu su bez PDV-a.
Obračun PDV-a izvršiće se po zakonu. Plaćanje po prijemu predračuna.

POPUNJAVA BEOGRADSKI SAJAM

Potvrđujem
prihvatanje prijave

Datum-potpis-pečat

Hala

Pozicija

Mesto i datum

Pečat

Potpis ovlašćenog lica

Uz popunjenu i overenu prijavu dostaviti idejno rešenje u obliku fajla (na USB flash memoriji ili CD-u / DVD-u) ili nam pošaljite putem elektronske pošte (in.ad@sajam.rs), najkasnije dvadeset dana pre otvaranja sajma.

Služba za reklamno propagandne usluge, prema raspoloživom prostoru i datumu prijave i uplate, kao i prijemu materijala, ima obavezu da Vam rezerviše adekvatan prostor, kao i drugačiji reklamni element, u slučaju da je traženi prostor već zauzet.

Cena zakupa svih reklamnih elemenata se odnosi na period trajanja određenih sajamskih manifestacija, sem kod stavki kod kojih stoji druga napomena (na dan ili mesec).

Sajam ima obavezu da tokom trajanja manifestacija kontroliše reklamne elemente i u slučaju oštećenja u što kraćem roku o svom trošku izvrši zamenu novim elementima.

Sve specifične porudžbine se ugovaraju lično (fasadna grafika, prozorska grafika, megaboard, iznajmljivanje reklamnih balona, deljenje propagandnog materijala uz ulaznice, ...)

Za postavljanje reklamnih kula, frizova, stubova, zidnih panoa čija visina prelazi 3.0 m je potrebna saglasnost službe prodaje reklamnog prostora i projektnog biroa.

Jarbole i zastave nije dozvoljeno postavljati samoinicijativno izvan zakupljenog izložbenog prostora.

Svi reklamni elementi koji se postavljaju samoinicijativno od strane izlagača u krugu sajma (transparenti, zastave, fiksni elementi i sl.) fakturisaće se po važećim cenama iz ovog cenovnika, a Beogradski sajam zadržava pravo da iste elemente ukloni ukoliko oni po našoj proceni estetski narušavaju opšti izgled sajma ili reklamni element drugog izlagača.

Priprema fajlova za štampu

Fajlovi za štampu se dostavljaju u Adobe Photoshop **EPS** ili Adobe Illustrator **EPS** ili **PDF** formatu.

Adobe Photoshop:

Razmera fajlova za velike formate (npr. bilbord 4m x 3m) treba da bude 1:10.
Rezolucija 300-500 dpi.

Razmera fajlova za male formate (npr. plakat B2) treba da bude 1:1.
Rezolucija 100-150 dpi.

Mod: **CMYK**

Format fajla: Photoshop Encapsulated Postscript (EPS), sa sledećim podešavanjima:

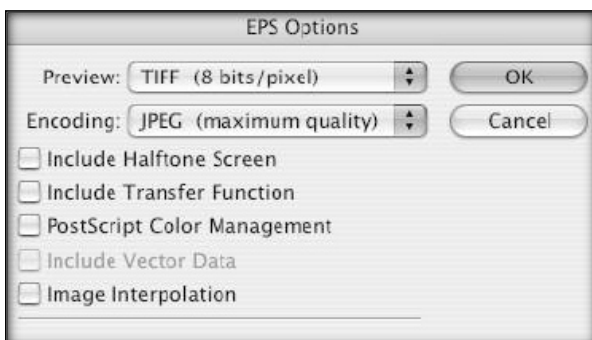

Adobe Illustrator:

Razmera fajla treba da bude 1:10 za velike formate ili 1:1 za male formate.

U fajlu **NE TREBA** da budu: klinovi, paseri, cajtne, instrukcije za štampu, mere, tiraži...

Svaki fajl je print za sebe (ako imate pet plakata, snimate ih u pet zasebnih fajlova).

Tekst obavezno pretvoriti u krive.

Mod: **CMYK**

Format fajla: **EPS** ili **PDF**.

Ako je priprema za štampu kombinacija vektora i rastera, sklopite je u jednoslojni raster i eksportujte u Photoshopu. Uz fajlove obavezno dostaviti i proof. Nismo u mogućnosti da primamo CorelDraw fajlove.

Pošto je ograničenje mejl servera 10 MB, molimo Vas da veće fajlove postavljate na neke od servisa za slanje fajlova (npr. WeTransfer) i u mejlu pošaljete link ka materijalu.

**Molimo Vas da fajlove pripremite po gore navedenim uputstvima,
u suprotnom Beogradski sajam ne snosi odgovornost za kvalitet štampe.**



**BEOGRADSKI
SAJAM**

SLUŽBA ZAKUPA
Bulevar vojvode Mišića 14, 11000 Beograd
Tel: +381 11 2655 809
jovica.dimitrijevic@sajam.rs
sajamtehnike.rs



**61. MEĐUNARODNI
SAJAM TEHNIKE**



**61. Međunarodni sajam
tehničke i tehničkih dostignuća
15-19. maj 2017.**

6

Prijava za učešće u pratećem programu

Prijava se popunjava i overava u 2 primerka.
Sve primerke dostaviti Beogradskom sajmu
koji će potvrditi prijem i vratiti izlagaču
overen primerak.

Molimo popuniti štampanim slovima

Pun naziv izlagača:	
Poštanski broj, mesto, ulica i broj, poštanski fah:	
Telefon:	Fax:
E-mail:	http:
Naziv, adresa i telefon ovlašćenog predstavnništva u Beogradu:	
Korespondenciju adresovati na:	
Osoba za kontakt:	Tel/Fax:
Matični broj firme:	Poreski identifikacioni broj:
Broj tekućeg računa nosioca obaveze plaćanja:	
Obveznik PDV-a:	Broj potvrde o evidentiranju:
da	ne

Zakupljujemo sledeće sale	Datum	Vreme (od-do)	Din/h
Velika Konferencijska sala u hali 4 sa ozvučenjem po započetom satu korišćenja (300 sedišta)			16.000,-
Mala Konferencijska sala u hali 4 bez ozvučenja po započetom satu korišćenja (50 sedišta)			7.000,-
Svečana sala u upravnoj zgradi sa ozvučenjem i opremom po započetom satu korišćenja (150 sedišta)			17.000,-

Za prezentaciju nam je potrebno: (molimo označite) Platno LCD projektor za PC prezentaciju PC laptop Internet

Iskazane cene su bez PDV-a. Obračun PDV-a izvršiće se po zakonu.

POPUNJAVA BEOGRADSKI SAJAM

Broj dosijea

Potvrđujemo rezervaciju na dan

U vremenu od do

Datum-potpis-pečat

Mesto i datum

Pečat

Potpis ovlašćenog lica



**BEOGRADSKI
SAJAM**

FINANSIJSKI SEKTOR
Bulevar vojvode Mišića 14 11000 Beograd, Srbija
Tel: +381 11 2655 502
beogradskisajam.rs



**61. MEĐUNARODNI
SAJAM TEHNIKE**



**61. Međunarodni sajam
tehnik i tehničkih dostignuća
15-19. maj 2017.**

7

Obrazac za evidentiranje izlagača

Poreski identifikacioni broj (PIB):

Matični broj lica (pravnog lica, radnje):

Firma (pun naziv):

Firma (skraćeni naziv):

Ime i prezime ovlašćenog lica:

Podaci o sedištu odnosno prebivalištu:

Opština:

Mesto:

Naziv ulice:

Broj (broj i slovo):

Broj telefona:

Broj faksa:

E-mail:

Kupac, dobavljač, kupac i dobavljač:

Obveznik PDV-a da ne

Broj potvrde o evidentiranju:

Jedinstveni matični broj građana-fizičkog lica:

Podaci o delatnosti

Šifra delatnosti poslovnog partnera:

Šifra delatnosti poslovnog partnera:

Šifra delatnosti poslovnog partnera:

Podaci o računu u banci - broj tekućeg računa

Naziv banke:

Naziv banke:

Naziv banke:

Naziv banke:

Naziv banke:

Podaci o poslovnim jedinicama - filijalama

Naziv poslovne jedinice - filijale:

Sedište poslovne jedinice - filijale:

Mesto - Opština:

Naziv ulice:

Kućni broj (broj i slovo):

Broj telefona:

Broj faksa:

E-mail:

Kontakt osoba:

Pečat

Potpis ovlašćenog lica



**BEOGRADSKI
SAJAM**

Bulevar vojvode Mišića 14 11000 Beograd, Srbija
Tel/Fax: +381 11 2655 493
mirjana.stanojlovic@sajam.rs
sajamtehnike.rs



**61. MEĐUNARODNI
SAJAM TEHNIKE** 

**61. Međunarodni sajam
tehnike i tehničkih dostignuća
15-19. maj 2017.**

8

Prijava za ocenjivanje eksponata

(Molimo popuniti štampanim slovima)

Pun naziv i adresa proizvođača:

Naziv eksponata sa tipskom oznakom (za svaki eksponat koji se prijavljuje za priznanje podneti i posebnu prijavu):

Navesti posebne osobine koje se smatraju značajnim za ocenjivanje:

Da li je eksponat proizveden po sopstvenoj konstrukciji ili po licenci?

Da li je eksponat proizveden kompletno u zemlji ili ima i uvoznih delova (komponenti) i koji su to delovi?

Da li je eksponat atestiran i od koga?

Broj izložbenog prostora na kome se eksponat nalazi:

Ime, prezime i kontakt telefon stručnjaka na izložbenom prostoru koji će pružiti sve potrebne informacije o eksponatu:

Rok za prijavljivanje eksponata je 16. maj 2017. godine

Prijave dostaviti na e-mail adresu:
mirjana.stanojlovic@sajam.rs

Informacije: +381 11 2655 493

Autentičnost datih podataka potvrđuje lice - ovlašćeni predstavnik izlagača svojim potpisom i pečatom preduzeća.

PRIJAVLJIVANJE ZA OCENJIVANJE EKSPONATA JE BESPLATNO!

Mesto i datum

Pečat

Potpis ovlašćenog lica

U cilju podsticanja i unapređenja kvaliteta proizvoda koji se izlažu na Međunarodnom sajmu tehnike i tehničkih dostignuća kao i afirmacije izlagača koji u tome postižu izuzetne uspehe, Beogradski sajam dodeljuje priznanja proizvođačima najuspešnijih eksponata.

Na Međunarodnom sajmu tehnike i tehničkih dostignuća (u nastavku teksta: Sajam TEHNIKE), za izložene eksponate koji predstavljaju inovativni napredak u tehnici, dodeljuju se sledeća priznanja:

Velika nagrada „KORAK U BUDUĆNOST“

Posebno priznanje „Korak u budućnost“

Nagrade i priznanja se dodeljuju na osnovu konkursa.

Konkurs je besplatan i otvoren za sve zvanično registrovane/prijavljene izlagače ili suizlagače na Sajmu TEHNIKE, koji su proizvođači kandidovanog eksponata.

Eksponati koji se prijavljuju na konkurs mogu biti proizvodi, tehničke inovacije i/ili rešenja (tehnološki procesi, programska rešenja, komponente proizvoda ili inovacija).

Kriterijumi za nagrađivanje su:

- da su izloženi prvi put na Sajmu TEHNIKE i/ili predstavljaju značajan napredak u poređenju sa prethodnom prezentacijom na Sajmu tehnike i tehničkih dostignuća;

- da se smatraju posebno inovativnim u pogledu tehničke i ekonomske realizacije i mogu znatno doprineti zadovoljavanju industrijskih i/ili društvenih potreba;

- da su prošli neophodna ispitivanja i/ili se već nalaze u upotrebi (prednost imaju eksponati za koje postoje sertifikati akreditovanih tela za sertifikate i/ili izveštaji o ispitivanju od akreditovanih laboratorija);

- da je proizvođač eksponata koji se prijavljuje za nagrađivanje regularno registrovan/prijavljen kao izlagač ili suizlagač na Sajmu.

Član žirija ne može biti zaposleni izlagača koji prijavljuje eksponat za nagrađivanje ili lice koje je na bilo koji način učestvovalo u njegovoj izradi.

Žiri radi samostalno i odluke donosi većinom glasova ukupnog broja svojih članova.

Odluka žirija je konačna i učesnici konkursa nemaju pravo žalbe.

Žiri radi na osnovu podnetih prijava za nagrađivanje i ima pravo da izlagačima koji nisu podneli prijave za odgovarajuće eksponate predloži da se blagovremeno prijave.

Dodela nagrada se obavlja na svečanosti koju tim povodom organizuje Beogradski sajam.